

Membuat Server DIAL-IN di MikroTik RouterOS

By ^KutcinG^

1. Login ke Mikrotik via WinBox
2. Pilih menu **PPP**



3. Add **PPP Server**

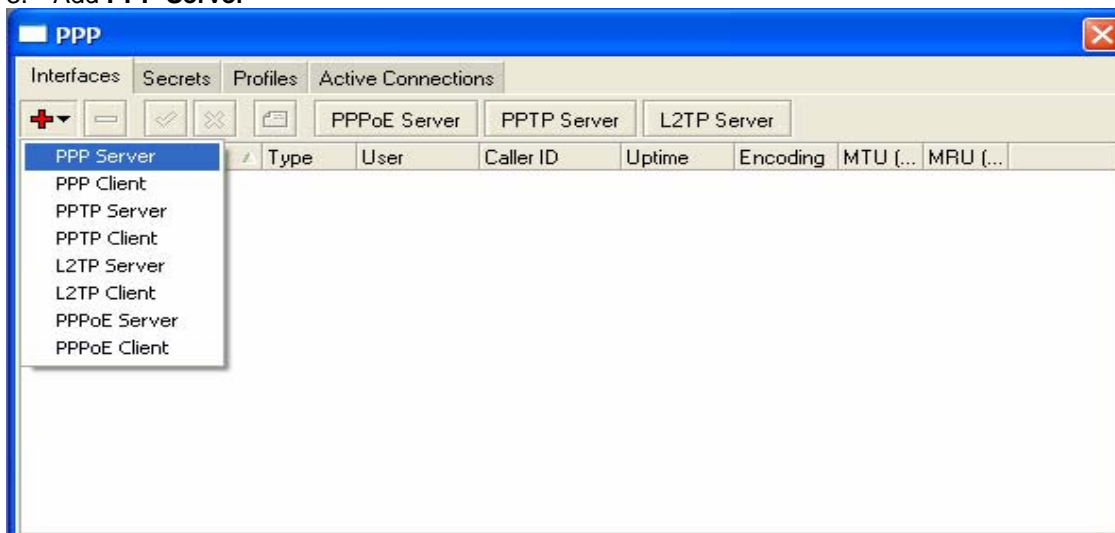

Kalo ada error seperti di bawah ini, itu berarti port pada keadaan in use.

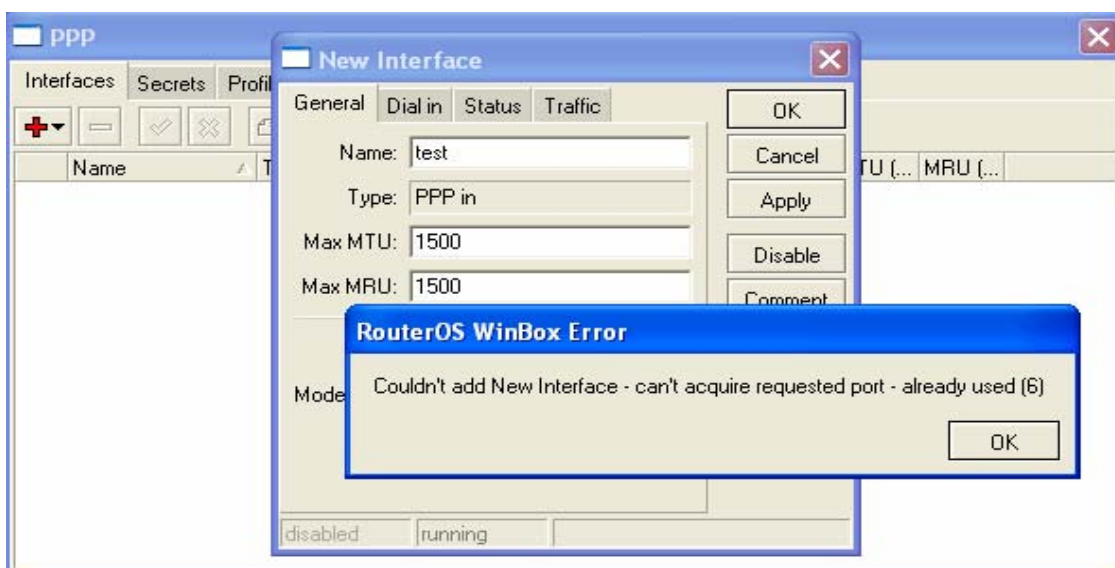

4. Klik Menus **System** trus Pilih **Console**

System	Identity
Files	Clock
Log	Resources
SNMP	License
Users	Packages
Radius	Auto Upgrade
Tools	Logging
New Terminal	History
Telnet	Console
Password	Scripts

5. Klik kanan pada **serial0** dan kemudian klik **disable**

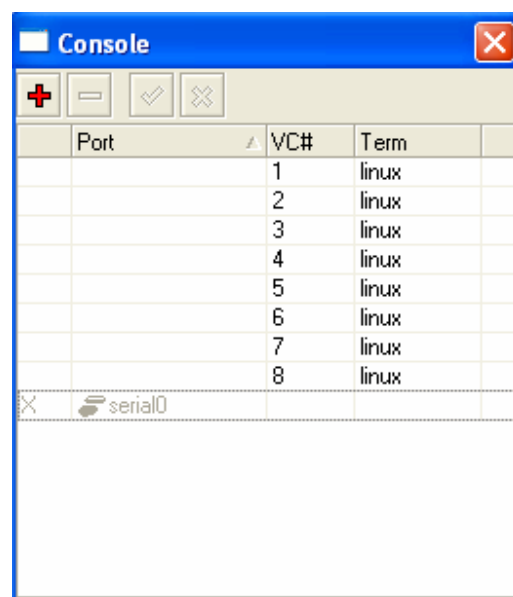
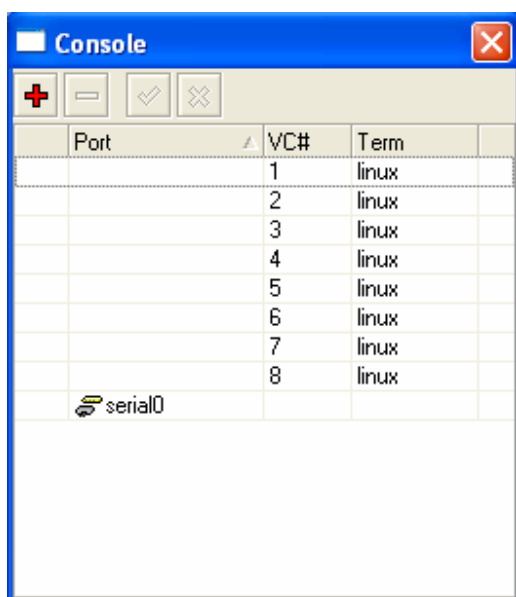

6. Kembali ke menu **PPP** dan kemudian add **ppp Server**

7. Isi pada kolom **Name** terserah kamu

8. Klik Tab **Dial in** pastikan pada 4 tanda cek bok ditandai semua, kemudian klik **Apply** dan **OK**

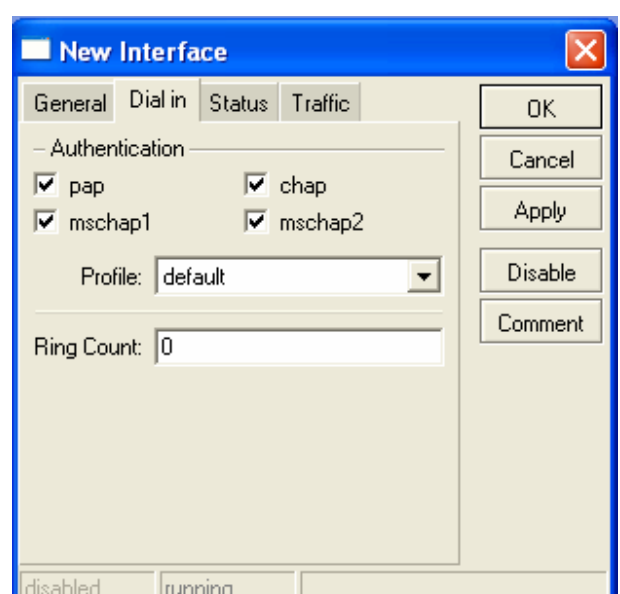
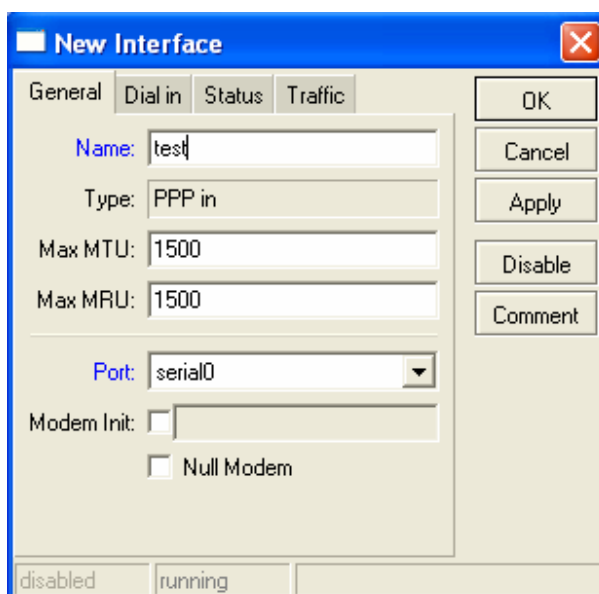

9. Pada Menu **PPP** pilih tab **Secrets**

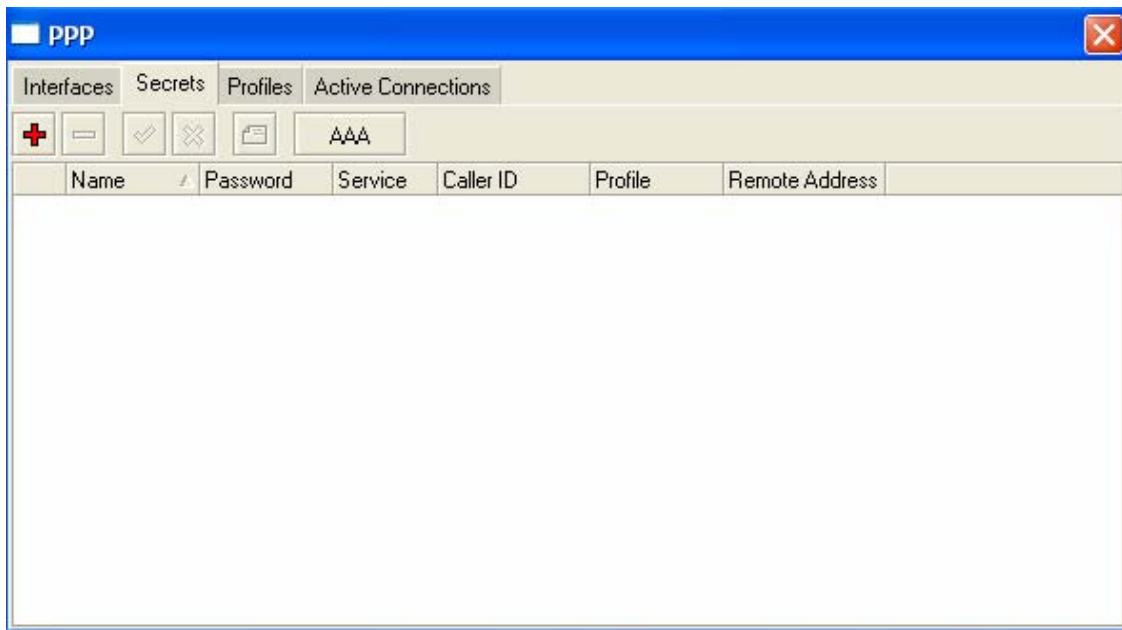

10. Ini untuk memasukkan username dan password untuk dial-up nantinya

11. Masukkan **name** : test **Password** : test

12. Masukkan **Local Address** : 192.168.1.1 ip local yang dipakai computer itu

13. Masukkan **Remote Address** : 192.168.1.15 ip remote (computer yang melakukan dial-up)

14. Klik **Apply** dan **OK**

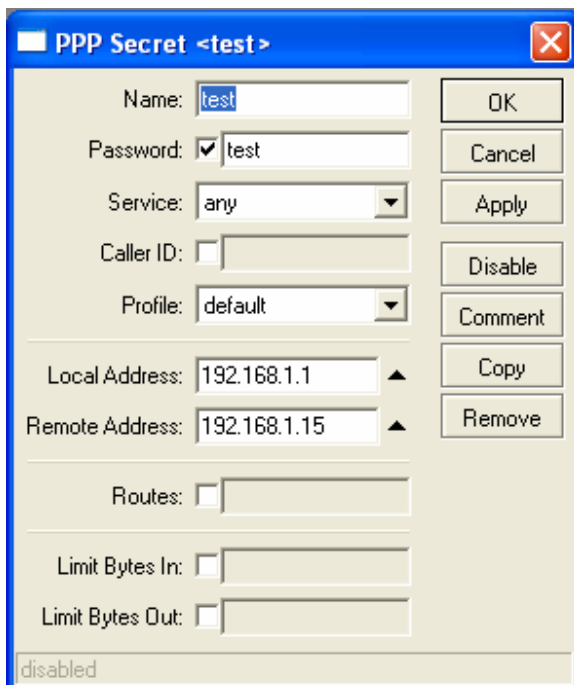

Dah selesai donk

Sekarang silahkan di coba di dial

Semoga berhasil